SUAT YALAZ'dan

SONİ RİNGO

HAFTALIK VESTERN DERGİSİ

SAYI:8

150 KURUŞ

Dünya Çapında İLK Resimli-Romancınız

SUAT YALAZ

Gelecek sayımızda

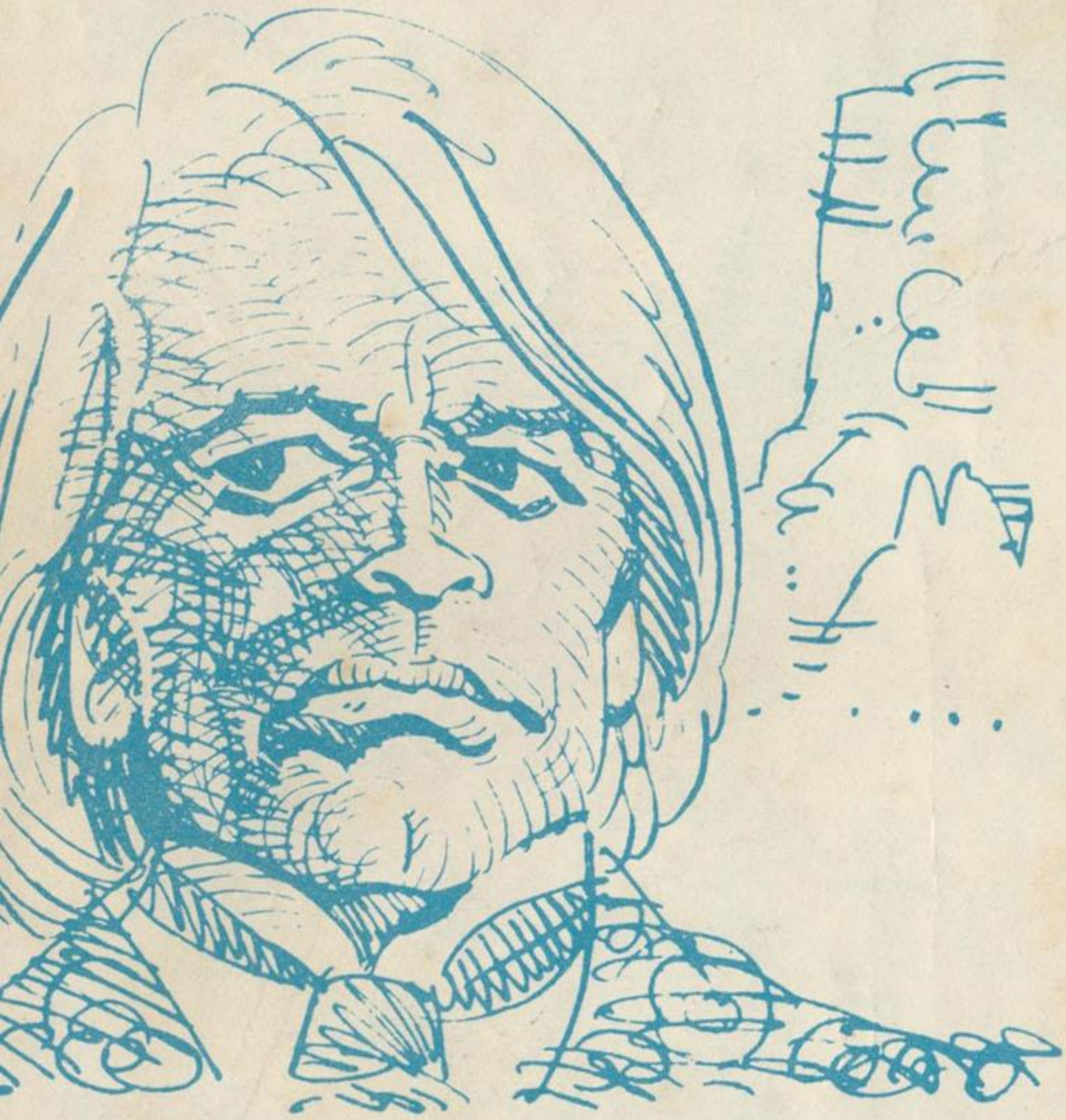

Klauss KİNSKY

Müfettiş DONAVAN

Rolünde

SONİ-RİNGO

karşısında..

HAFTALIK VESTERN DERGİSİ

SONİ-RİNGO

SAHİBİ:RECEP FİLİZ: SORUMLU YÖNETMEN
N. YALAZ: İDARE YERİ:CAĞALOĞLU TASFİR
SOKAK ÇINAR HAN NO 202 KAT 2 ISTANBUL
BASILDIĞI YER: -B- YAYINLARI MATBAASI TEL:22.64.47

YALAZ PRODÜKSİYON YAYINLARI

Vahşi batının bitmez tükenmez çöllerinde devam eden yolculuk gittikçe çekilmez hale gelmişti...

MR. VENDEL, BİRAZ DİNLENELİM LÜTFEN! KANDİS ÇOK YORULDU! YOLA DEVAM EDEMEZ.

Hakimin yerine uşağı cevap verdi...

HAYIR! DEVAM EDECEĞİZ! BURASI ÇEYENLERİN BÖLGESİ... DURMAK TEHLİKELİ OLUR!

NE OLUYOR PELOT! BURADA SEN Mİ KUMANDA EDİYORSUN, BEN Mİ? ŞU İLERDE MOLA VERİYORUZ BU KIZIN HASTA OLMAMASI LÂZIM!

Atlardan inip bir kayanın gölgesine sığındılar. Pelot durmadan homurdanıyor.

HİÇ SEVMEDİM BU İŞİ!.. ŞU KIZA NE LÜZUM VARDI SANKİ! MADENE VARMADAN GEBERİP GİDECEK!

SUSSANA SEN! SALAK HERİF!

Pelot birden saldırdı, hakimi boğazından yakaladı...

SANA KAÇ KERE SÖYLE. DİM BANA BAĞIR MA DİYE!

BIRAK BENİ KAATİŞ HERİF! BIRAK! HHÇGG

HEEY! NE YAPIYOR. SUN?

HEEEY! DELİRDİN Mİ SEN? BIRAK ONU, ÖLDÜRECEKSİN!

ÇEK AYAKLARINI OMUZUMDAN KÖPOĞLU KÖPEK!

YAAT

BUNA KAŞINDIN SEN!

Pelot taşların üzerine serildi, hemen tabancasını çekti...

BU YUMRUĞU PAHALI. YA ÖDEYECEKSİN DELİKANLI!

HAYIR! ATEŞ ETMEEEEE!

Birden ardı ardına iki el silah patladı, Pelot kurşuna dizilen kuduz köpek gibi debelendi taşlar üstünde...

PAW PAW

HAKIM VENDEL, ONU... ÖLDÜRDÜNÜZ! ATEŞ ETMEDEN DE DURDURABİLİRDİNİZ!

BİR DAHA ÖYLE YAPARIM DELİKANLI... ÇABUK ATLARA!.. ŞİLAH SESİ BÜTÜN ÇEVENLERİ BURAYA ÇEKECEK ŞİMDİ!

Kızılderililer hakimin zannettiğinden daha çabuk bitirdiler...

PAW!

Silah seslerini ve çığlıkları pek uzak. ta olmayan Soni de duymuştu.

KIZILDERİLİLER... NE OLUYOR ACABA? BİR BAKALIM...

Vahşi çığlıklara küçük kervana saldırdılar...

Çeyenler, karşı dağlara sığınmağa çalışan üç yolcunun ardına düşmüşlerdi. Aradaki mesafe her saniye biraz daha azalıyordu.

CE-SARET! DAĞLARA GELDİK!

Sonra, kaçanlara nasıl yardımcı olacağını düşünerek atını sürerken...

ONE? YERDE BİR SÜVARİ TROMPETİ!

MR. VENDEL TÜFEĞİNİZİ BANA VERİN, ÇABUK!..

BIRAK KAHRAMANLIK TASLAMAYI, TOPUKLA ATINI. TEK ŞANSIMIZ ŞU DAĞLAR!

FAKAT BİZE YETİŞTİLER BİLE!

Son anda bir trompet sesi, sarp kayalarda yankılarya. parak ortalığı inletti... Çeyenler birden durdular...

TARATA TIIOU !!!

TATTIRITA

TAL

!?

TATTARA TIIII TATTA

ASKER-LER! KURTUL-DUK ÇOCUKLAR !

GERİ DÖNÜN SAVAŞÇILARIM! UZUN BIÇAKLILAR BİZİ KUŞATMAK ÜZERE !

Hemen o civarda iki çeyen kurbanı da, trompet sesini duymuştu...

TARA TITI TA! TA

HAYIR. BİR ACEMİ BENİM BOZUK TROMPETLE OYNUYOR

ALLAH BİZE ACIDI OĞUL! BİZİMKİLER!

TATTIRITA TARATAA!!!

HEEY ARKADAŞ!

O NE? BİR TEĞMENİ AĞACA BAĞLAMIŞLAR... ÇEVENLERİN MARİFETİ!

ÇABUK ÇÖZ BİZİ AHBAP!

Soni iki zavallıyı kurtardı...

SAĞOL ARKADAŞ, BİZİ ÇOK NEŞESİZ BİR YOLCULUKTAN KURTARDIN!

ŞİMDİ ÖDEŞİRİZ. KAÇIRILAN BİR GENÇ KIZI ARIYORUM. BANA YARDIM EDERSİNİZ!

İŞTE BU İMKÂNSIZ KOVBOY!.. ÇOK BELALI BİR HAPİSHANE KAÇAĞININ İZİ ÜZERİNDEYDİK. O İŞİ BİTİRMEMİZ LÂZIM!

ÖYLEYSE BİR SÜRE ŞU TROMPETİ ÜFLE HİÇ OLMAZ. SA... YAPABİLİR MİSİN?

!?!

BLUBERY... ŞU KOYVERME İŞTE TAM SANA GÖRE BİR İŞ!

TATATU TATATUU

HAH ŞÖYLE... ÇÜMLE ALEM, TÜM YEDİNCİ SÜVARİ ALAYI HÜCUMA GEÇTİ ZANNEDE. CEK...

Öte yanda, hakim Vendel ile genç kız ve nişanlısı dağlar arasında bir geçide varmışlardı.

İLERLEMEĞE DEVAM EDİN. BEN SİZE YETİŞİRİM ŞU BOĞAZDA...

OKEY MR. VENDEL !

Yalnız kalınca hakim Vendel koynundan bir harita çıkardı. Dikkatle incelemeğe başladı...

GİZEEL. BOĞAZA GELMİŞİZ. ŞİMDİ... KAYNAĞI BULACAĞIZ. SONRA DOSDOĞRU KUZEYE...

O DA NESİ ? BU KÖPEKLİ ATLI DA NEREDEN ÇIKTI ?

KÖPEĞİN YARDIMIYLA İZİMİZİ TAKİBEDEREK ARKA. MIZDAN GELİYOR... BÖYLE MERAKLI TAZELERİ HİÇ SEVMEM!

TEK ATIŞTA SENİN HESABIN TAMAMDIR ASLANIM !

BANG

Hakim uzun menzilli tüfeğini omuzladı, uzun uzun nişan alıp tetiğe bastı...

Ateşle birlikte, Sonri bir feryat koparıp atından yere yuvarlandı.

KİM ATEŞ ETTİ MR. VENDEL?

AÇIKGÖZ BİR ÇEYEN BİZİ GİZLİCE TAKİBEDİYORDU CEHENNEMİ BOYLADI.

TELAŞLANMA BİNGO MERMİ BANA RASTLAMADI. NAL SESLERİNİ DİNLE. MEKİÇİN KULAĞIMI YERE DAYADIM. GİDİYOR. LAR!

ŞERİF BRANDON HAKLIYMIŞ. KIZ HERKES ÜSTÜNE TEREDDÜTSÜZ ATEŞ AÇABİLEN TEHLİKELİ BİRİLERİNİN ELİNE DÜŞMÜŞ MEĞER...

Kafile...

ŞU SU İÇİNDEN İLERLİYELİM BİRAZ, İZİMİZİ ÇEVENLER BULMASIN.

İZLER SU İÇİNDE BİTİYOR... KUZEYE Mİ GİTTİLER, GÜNEYE Mİ? AYIKLA PİRİNCİN TAŞINI ŞİMDİ BİNGO!

Gece yorgunluktan bitik halde, bir ateş yakıp konakladılar...

İLK NÖBET SİZİN ÇOCUKLAR. İKİ SAAT SONRA BENİ UYANDIRIN!

Hakimin iyice dalmasını beklediler...

DERİN UYKUDA... HAYDİ SHARP!

SES YAPMA. BENİ TAKİP ET!

Tam atlara binmek üzereler iken...

HAYROLA ÇOCUKLAR? GECE YARISI NEREYE BÖYLE?

AH!.. ALLAH KAHRETSİN!

EVET, MR. VENDEL, BİZ DAHA İLERİ GİTMEK İSTEMİYORUZ. DÖNECEĞİZ. NEDİR Bu ESRARENGİZ YOLCULUK, İZ KAYBETMELER, ADAM ÖLDÜRMELER... TUKSON'A GİTMEK ÜZERE ANLAŞMIŞTIK... OYSA...

PEKALA... AÇIK KONUŞALIM ÖYLEYSE. EVET TUKSON'A GİTMİYORUZ. MOGOLLON DAĞLARINA GİDİYORUZ. HASTA OLAN KİMSE DE KARIM DEĞİL, AMA ERKEK KARDEŞİM. DAĞDA BİR MADENDE YAŞIYOR...

BİR YIKINTI ALTINDA KALAN GENÇ KARISI YÜZÜNDEN DELİRDİ...

NİÇİN ONU KURTARIP TEDAVİ ETTİRMİYORSUNUZ?

KİMSEYİ YANINA YAKLAŞTIRMIYOR... TEK ÜMİDİM, ÖLEN KARISINA BENZEYEN NİŞANLIN...

NE? KANDİSİ DELİ KARDEŞİNİZİN YANINA MI GÖNDERECEĞİZ? ASLA!..

ZANNETTİ- ĞİN GİBİ TEHLİKELİ BİR İŞ DEĞİL DÜŞÜN- DÜĞÜM DELİ, KANLI.

KARDEŞİM VE KARISI İLE ALTIN ARAMAĞA ÇIKMIŞTIK ÜÇ YIL ÖNCE... TÜNEL ÜSTÜMÜZE ÇÖKTÜ... VE...

...ZAVALLI MARTA ÖLDÜ... KARDEŞİM O ANDA ÇILDIRDI... KARISININ MEZARI BAŞINDAN BİR TÜRLÜ AYIRAMADIK...

ZORLA YAKALAYIP BİR HASTAHANEYE...

İMKÂNSIZ. GÖRÜLME. MİŞ DERECEDE KESKİN NİŞANCIDIR. ÇOK UZAK. TAN ADAMI ALNINDAN VURUR.

VE SİZ NİŞANLIMI HEDEF GİBİ KULLAN. MAYI DÜŞÜNÜYORSUNUZ ÖYLEMİ?

ASLA! HİÇBİR TEHLİKE YOK!

PLANINIZI AÇIKÇA SÖYLE. YİN BİZE.

KANDİS ÖLEN MARTHA'YA ÇOK BENZİYOR. TIPKIO. KARDEŞİM ONU UZAKTAN GÖRÜNCE KARISI ZANNEDECEK, VE ONA YAKLAŞMAK İÇİN MAĞARA. DAN ÇIKACAK. İŞTE O ZAMAN ONU KOLAY. CA YAKALAYABİ- LECEĞİZ!

Sabah yolculuk yeniden başladı.

PEKİ BUNU ÖNCEDEN NİYE SÖYLEME. DİNİZ BİZE?..

BU SIKINTIYI GÖZE ALMAZSINIZ DİYE KORKTUM...

İŞTE TERKEDİLMİŞ MADENLER. İNELİM!

ÇOK YAK. LAŞMAYALIM!

Hakim Vendel heybeden bir kadın elbisesi çıkardı.

KANDİS. GEL KIZIM... GİY ŞU ELBİSELERİ!

Hakim genç kızı dikkatle hazırladı...

SAÇLARI DA ŞÖYLE MART. HA'NIN YAPTIĞI GİBİ TEPEDE TOPLADIK MI...

BİR HASTA YA YARDIM EDECEĞİN İÇİN SEVİNMELİSİN KANDİS.

Genç kız, makyajı bitince maden ocağının doğru ilerlemeğe başladı.

OH! NE GÖRÜYORUM. BİR KADIN!

HAYIR! HAYIR! İMKANSIZ BU! OLAMAZ!

RÜYA MI GÖRÜYORUM, YOKSA, İYİCE Mİ DELİRDİM?

Zavallı adam fırladı yerinden...

EVET EVET! BU MARTHA! MARTHAM BENİM!

Hasta adam bütün gücüyle bağırıyordu...

MARTHA, BURADAYIM BURADAYIM!

SELAM VER, EL SALLA, BURAYA ÇAĞIR ONU!

Hakim Vendel, ve Sharp Kandis'in yanında heyecanla bekliyorlardı...

MARTHA! SEN YAŞIYOR. SUNHA! SEVGİLİ KARIM BENİM

Adam iyice yaklaşınca acı gerçeği anladı.

FAKAT... SEN MARTHA DEĞİLSİN? KİMSİN? ONUN ELBİSELERİNİ NİÇİN GİYDİN? NİÇİN BU OYUNU OYNADIN BANA?

HEEY! YAVAŞ!

AAY!

KÜT!

MR. VENDEL, NASIL VURDUNUZ ÖYLE! ÖLDÜRESİYE...

MERAK ETME, BU KATIRIN KAFASI KALINDIR. İYİCE BAĞLA ONU!

TAMAM! CANDİS, ŞİMDİ DE SEN NİŞANLINI BAĞLAYACAK. SIN!

FAKAT NİÇİN ?

SANA NE SÖYLÜYOR. SAM ONU YAP! HEPİ. NİZİ TEMİZLERİM!

O sırada adam ayılmış. Kıza seslendi.

NE DİYORSA YAP MATMAZEL! VENDEL İÇİN ADAM ÖLDÜRMEKTEN KOLAY ŞEY YOKTUR!

NASIL? ÖYLEYSE SİZ HAKİM FALAN DA DEĞİLSİNİZ?

Mr. Vendel deli deli güldü.

BU BANA HAPİSHANEDE TAKILMIŞ BİR LÂKÂPTIR... KANUNLARI ÇOK İYİ BİLDİĞİM İÇİN... HA HA HA! HAYDİ!

KANDİS BAĞLA BENİ. BAŞKA ÇAREMİZ YOK!

Genç kız delikanlıyı bağlayın.
ca, Vendel silahını bırakıp Kandis'i bağladı, sıkıca.

MADENE GİDİP GELİNCEYE KADAR BENİ BEKLEYECEK SİNİZ!

ALLAH CEZANIZI VERSİN!

Madende

BURADA İŞE YARAP BİRŞEY YOK! ALTINLARI NEREYE KOYDU BU HERİF?

Dışarda adam mırıldanıyordu.

BENİM ORTAĞIMDI... KARIMA AŞIKTI... ŞİMDİ ANLIYORUM O ÇÖKÜNTÜNÜN ASLI. NI. BENİ ÖLDÜRÜP KARIMA VE ALTINLARA SAHİBOLMAK İSTEDİ. AMA... YIKINTININ ALTINDA MARTHA KALDI...

JAKSON ALTINLARIN YERİNİ SÖYLE... SÖYLE YOKSA HEPİNİZİ...

VENDEL! MADENDEN ALTIN ASLA ÇIKMADI. YEMİN EDERİM!

BENİ ALDATAMAZSIN JAKSON!, KIZIN HAYATI DİLİNİN UCUNDA !

VENDEL! YETER İŞLEDİĞİN CİNAYETLER! DOĞRU SÖYLÜYORUM! BIRAK ŞU ZAVALLI KIZI!

ÖYLE Mİ? KIZIN KATİLİ SEN SAYILACAKSIN JAK!

PAW

Vendel yüzünü acıyla buruşturdu.

AH! KİM ATEŞ ETTİ BANA?

İlerde, elinde tüfek bir atlı belirmişti. Sonı - Ringo'ydu bu.

SİLAHINI AT ARKADAŞ YOKSA İKİNCİ MERMİ KAFANA !

BENİ KOLAY KOLAY YAKALA. YAMAZSIN ÇAYLAK! HELE BİR MADENE ULAŞIRSAM

PAW

PIUVVV!

PIUUVVV!..

YARALI FİLAN DEĞİLSİNİZ YA ?

ÇOK ŞÜKÜR HAYIR! TAM ZAMANINDA YETİŞTİNİZ !

KATİL KÖPEK! MAĞARAYA SIĞINDI!

İÇERİSİ CEPHANE İLE DOLUYDU AMA GÖSTERİRİM ONA!

HEEY! NEREYE GİDİYORSUN ?

İYİ SAKLANIN. İNTİKAMIMI ALACAĞIM !

Jakson kayalar üstünde sıçraya rak uzaklaştı...

BİR GÜN GELECEKSİN DİYE BUNU SANA SAKLAMIŞTIM VENDEL !

BURADA HERYERE HAKİMİM ! GELSİNLER BAKALIM !

MAĞARA YİYECEK VE CEPHANE DOLU HEH HEH !

CANIN CEHENNEME VENDEL ! GÜLE GÜLE !

BUUUUMMMM!

Korkunç bir patlama ile dağlar sarsıldı. Vendel'in sığındığı maden, taştoprak yığını haline geliverdi...

VENDEL ÖLDÜ! CEZASINI BULDU!

ZATEN SONU İPTE SALLANMAKTI ONUN!

Serinlikte dönüş yolu başlamıştı. Dört kişi ile başlayan yolculuk dört kişi ile bitiyordu. Ama haydut Pelot ile katil Yendel'in yerini Soni ile Jakson almıştı şimdi.

İLERDE BİR GRUP VAR. YOLU SORALIM ONLARA!

OOO! BU BİZİM TEĞMEN! NE HABER, AVINI YAKALA. DIN MI ARKADAŞ?

EVET! ZİYAFETİN TAMÜSTÜNE DÜŞ. TÜNÜZ, GELİN!

BİZİ ÇOK YORDU. AMA SONUNDA ENSELEDİK!

GLUG GLUG!

HİÇ TE ZARARLI BİRİNE BEN-ZEMİYOR. FİLOZOF GİBİ BİR GÖRÜNÜŞÜ VAR. KİM BU? SUÇU NEDİR?

SUÇLARI SAYMAKLA BİTMEZ GÖRÜNÜŞÜN-DEN DOLAYI DA EFLATUN DİYE ANILIR...

Biraz Sonra

HOŞÇA KAL TEĞMEN! AMAN DİKKATLİ OL!

GÜLE GÜLE KOVBOY!

HIC!

GUAT GALAZ

GALİBA BU SEFER SONUMUZ GELDİ..

SON

32

KOMİSER DONOVAN

DİYE BİRİYLE TANIŞACAĞIZ!..

GELECEK SAYIMIZDA :

VAMPİRİN ÇIĞLIĞI

VALPURGİS mezarlığında garip olaylar dönüyordu..

KONT DRAKULA idi bu mezardan çıkan şık adam.

Kont, bütün şıklığı ve soğukluğu ile ağır mezar kapağını yavaşça indireyim derken...

..taş kapak bütün ağırlığı ile vampirin eline düştü!

Ve.. VAMPİRİN KORKUNÇ ÇIĞLIĞI, Gecenin sessizliğinde yankılar yaparak yayıldı gitti!...

-BİTER-

VAMPİRİN ÇIĞLIĞI !..

KORKUNÇ BİR KORKU HİKÂYESİ..

Karpatlardaki Valpurgis hanın da toplanan mekansızlar korkuyla bakışıtılar..

Dışarda; Fırtına, şimşek, yağmur.. Tam vampirlik bir gece yarı..

Ne korkunç şeydi bu sessizlik.. Herkes birbirine vampir gibi görünüyordu..

Birden.. İlikleri titreten korkunç bir çığlık duyuldu dışarda ...

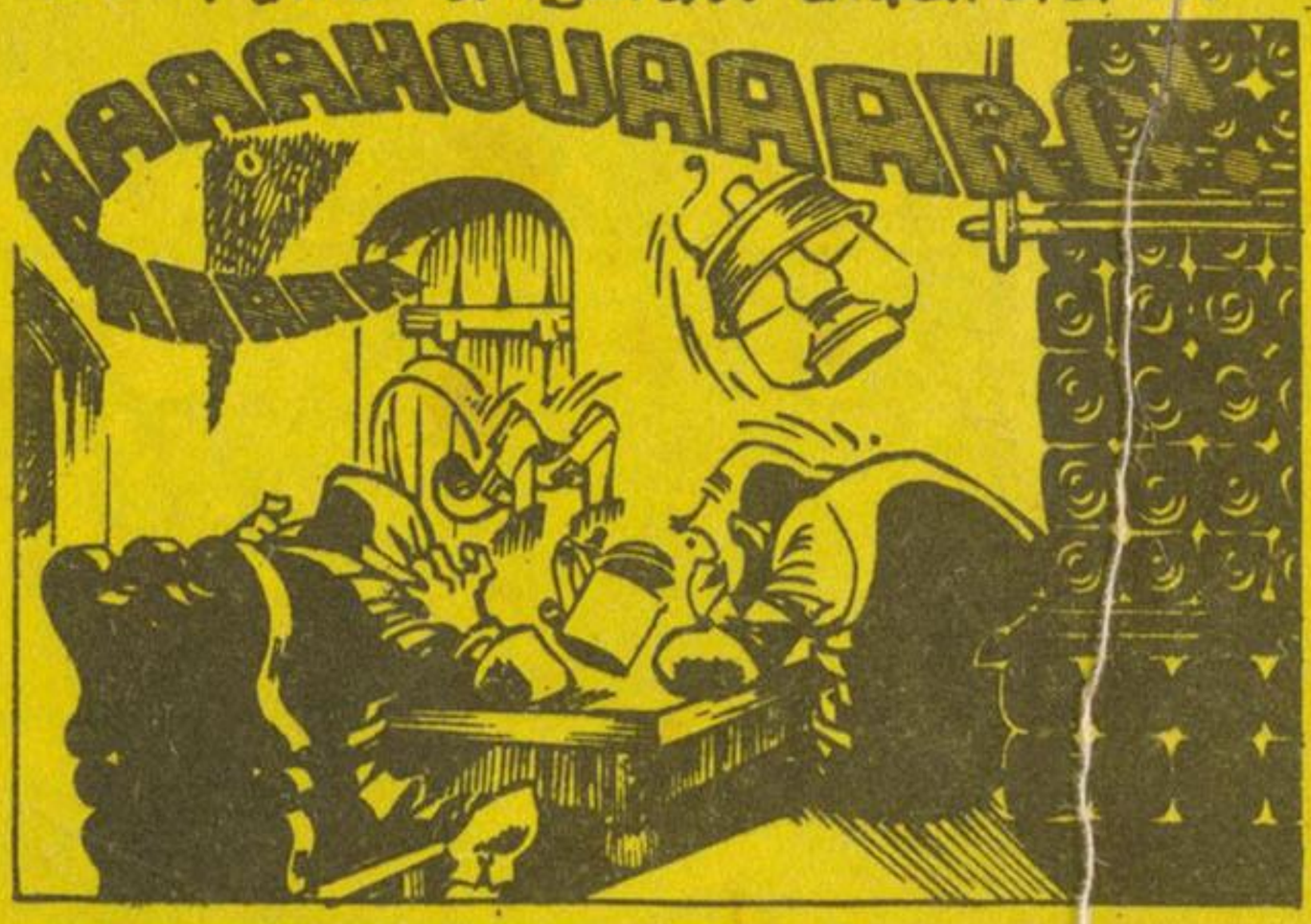

VAMPİRİN ÇIĞLIĞI İDİ BU !.

Evet!. Geriye dönelim, öğrenelim bakalım, vampirin çığlığının esrarını!.. - GERİYE DÖNÜŞ -